



## **AVISO PÚBLICO CIERRE DE INTERSECCIÓN MAIN ST. AND 8TH ST.**

2 de Agosto del 2024

Estimado Propietario, Dueño de Negocio, Residente:

La ciudad de Brawley ha contratado a Rove Engineering, Inc. para llevar a cabo mejoras en las tuberías de agua en las siguientes calles:

1. A lo largo de Main Street entre calle 6th y calle 9th,
2. A lo largo de 8th Street entre las calles G y E.

El trabajo incluirá el reemplazo de las tuberías de agua existentes a lo largo de Main Street. Las tuberías se encuentran bajo tierra dentro del área de construcción. Main St. será pavimentada una vez que se complete la construcción de las nuevas tuberías de agua. Desde el Viernes, Agosto 9 del 2024 hasta el Viernes, 9 de Septiembre del 2024 se llevará a cabo un cierre parcial a lo largo de Main St. entre las calles 6th y 9th, en la intersección 8th/Main St (ver mapa adjunto).

El acceso a varias calles estará restringido durante las actividades de construcción. Los vehículos no podrán circular y los peatones no podrán caminar por las zonas restringidas. Se proporcionarán desvíos alrededor de las áreas restringidas.

Los negocios en Main Street permanecerán abiertos durante la duración del proyecto y el acceso peatonal estará disponible a los negocios. El estacionamiento para vehículos se limitará al callejón y la parte trasera de los negocios. Policía, bomberos y vehículos de emergencia tendrán acceso a la zona en todo momento durante la construcción.

Se programará un corte de agua temporal (durante la noche) dentro del período de construcción. Se notificará con anticipación a los propietarios afectados por el corte de agua. Los trabajos de construcción de ser necesario se llevarán a cabo durante las horas nocturnas.

El Superintendente de Rove Engineering, estará presente en el sitio de construcción. Si tiene alguna pregunta, puede comunicarse con el Gerente del Proyecto de Rove Engineering, Frank Duffy al 760-604-4299 o con el Residente de construcción de The Holt Group, Juny Marmolejo al 760-562-3635.

Gracias de antemano por su cooperación.  
Departamento de Ingeniería, Ciudad de Brawley

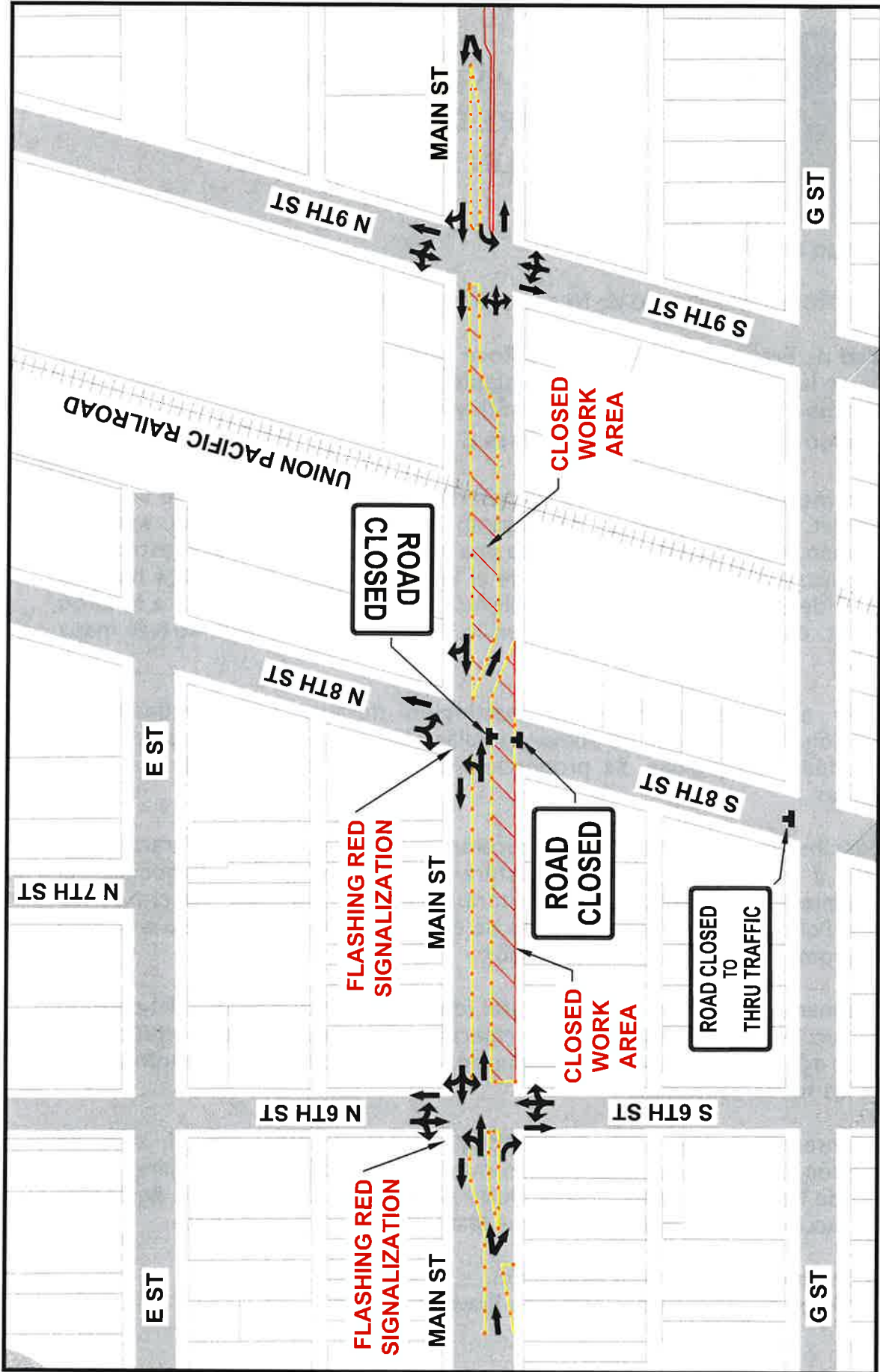

THG NO. 109.021  
 DATE : 08-01-24

**CITY OF BRAWLEY**  
 NOTIFICATION FOR SECTION 6: PARTIAL CLOSURE OF  
 MAIN ST FROM 6TH ST TO 9TH ST

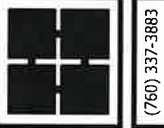

**The Holt Group, Inc.**  
 ENGINEERING • PLANNING • SURVEYING

1601 N. Imperial Ave. El Centro, California 92243  
 (760) 337-3883